セミナー「ルート営業担当者のパワーアップ」を開催する。

変化する販売競争や顧客ニーズに対応できるルート営業担当者の養成

変化する市場への理解と対応、行動の効率化、ライバル対策、新規顧客開拓などについて学ぶ。

講師は、カスヤ・マネジメント研

問い合わせは、同会議所・経営支援グループ（電話052・223・5745）へ。

名古屋市中村区名駅5丁目27-13
（名駅錦橋ビル5F）
電話〈052〉586-8822（代表）

潮流を見る 時代を造る

経営リスクの"ツボ"チェック!!

◇34◇

藤田 浩一（ふじた こういち）氏 一九六五年十月二十九日生、ヴィジョンスコープ代表、保険相談センター（名古屋市中区栄四ノ一ノ一・中日ビル1F、フリーダイヤル0120・875・875）所属。Eメール：info@happylretire.com。資格は、ファイナンシャルプランナー、生保変額資格および専門資格、応用資格（シニアライフコンサルタント）、損保上級資格、二種外務員資格、住宅ローンアドバイザー

"争族"問題の回避を

自社株 後継者に集中

事業承継対策は一朝一夕に実現できるものではありません。順序立てて一つずつクリアしていくことが必要です。事業承継で最初に問題となるのは、後継者選定と相続財産分配方法です。

一般的に相続税を抑えるために相続財産を分散したほうがいいと思われがちですが、会社の支配権でもある自社株については、後継者となる人間に集中して承継させる必要があります。自社株が平等相続されると、会社の支配権が揺らいだり、同族間での株式の取引に多額の費用がかかるなどの問題が発生するからです。

こうした"争族"問題を防ぐためには、自社株を後継者に集中させることが大切です。一見、相続税が高くなるようにみえますが、実際には節税対策により軽減させることが可能です。

計画的な事業承継対策

続いて重要なのは相続税評価額の圧縮です。

事業承継税制の改定により、一定の事業者が非上場株式等の事業用資産を相続した場合、課税価格を80%以上軽減する措置がとられることになり、以前に比べてかなり優遇されるようになりました。

これに加え、事業承継資産において、その多くを占める自社株の評価は企業規模や、収益、配当、資産状況によって決定されますので、まずそれを把握し、創立当時の額面金額とどれほどの隔たりがあるのかを確認します。

そして最後は納税資金の確保です。相続税は相続が発生して十カ月以内に現金で納付しなくてはいけません。

自社株や不動産等、すぐに現金化できない資産が相続資産の大部分を占める可能性がある事業承継では、現金の不足という問題が発生します。せっかく後継者も決めて、分配方法も決定し、自社株評価を下げてみたものの、肝心の収めるキャッシュがなくては「画竜点睛を欠く」となってしまいます。

長期的かつ計画的に納税資金を準備していくためには生命保険の活用が有効です。

これは納税資金になるだけでなく、後継者への相続を通して、自社株の買取資金にもできます。自社株の評価や納税資金対策のご相談については、保険相談センター法人部にご相談ください。

【保険相談センター 藤田浩一】

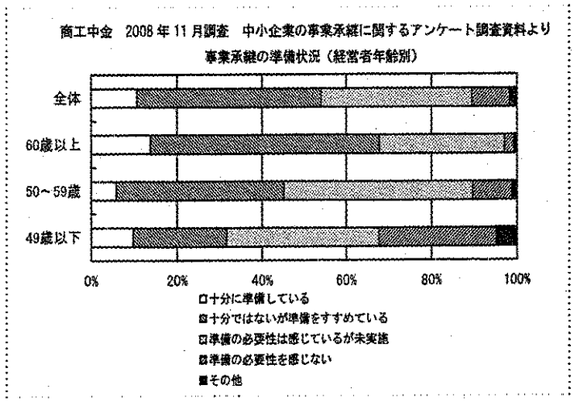

企業内ベンチャー発掘強化

運営団体交代で新方針

あいちベンチャーハウス

株式公開サポートも

ネットワークの拡大も

IT関連企業のためのインキュベーション施設、あいちベンチャーハウス（名古屋市中区新栄二ノ二ノ二四、電話052・242・6070）は、運営団体が人工知能研究振興財団（同東区）となったのを機に、株式公開（IPO）参画している企業との交流を深め、ロボットや制御技術関連を中心とする企業内ベンチャーを発掘するとともに、ベンチャーハウスへの入居を促し、IPO実現をサポートしていく。

（津田一孝）

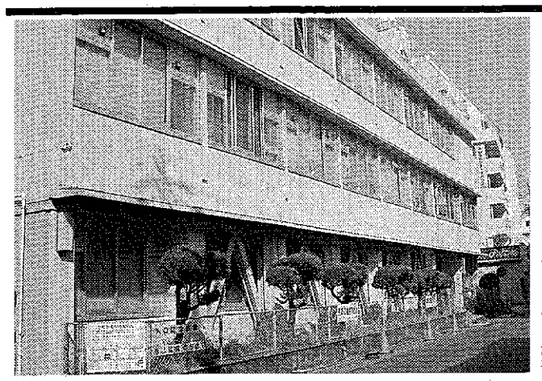

人工知能研究振興財団が運営団体となった「あいちベンチャーハウス」

同ハウスは、創業後五年未満のITベンチャーを対象に、光熱水費相当分の費用で事業スペース（個別オフィス二十五室、シェアードオフィス四ブース）を提供するとともに、多様なソフト支援サービスを提供している。愛知県が開設し、運営は民間団体に委託。今年度から人工知能研究振興財団が運営団体に選ばれた。

運営方針に、①入居者の経営能力向上②企業内ベンチャーの発掘③ブランド力・発信力の強化―の三つを掲げているが、このうち運営団体変更を機に強化していくのが企業内ベンチャーの発掘。

企業内ベンチャーは、すでに研究開発基盤があり、既存製品の販売ルートを活用できるので、創業間もない企業に比べて事業を軌道に乗せやすい面があり、それだけIPOへの道のりが近いと判断。

財団の活動に参画している企業を足掛かりに、優れた企業内ベンチャーを発掘するのみならず、企業内ベンチャーの創出を働きかけていく。さらに、年間二社以上の企業内ベンチャーの育成を目指した新たな数値目標やアクションプランを決めた。財団の事業活動に参画している企業との交流を深め、ロボットや制御技術関連を中心とする企業内ベンチャーを発掘するとともに、ベンチャーハウスへの入居を促し、IPO実現をサポートしていく。

（津田一孝）

タイムシェアリングでクルージングが手軽に

マリントラスト

来月2日 会員獲得へ試乗会

クルーザーの時間貸し（タイムシェアリング）事業をするマリントラスト（本社名古屋市中区丸の内一ノ一〇ノ一九第41KTビル五階、長村隆司社長、電話052・2022・3023）は五月二日、ラグーナ蒲郡（蒲郡市海陽町）のラグナマリーナで見学・試乗会を開催する。四十五㍍（十三・七㍍）以上の豪華クルーザーの設備や乗り心地を体感してもらうことで会員獲得につなげる。

同社は今年三月から会員制のクルーザーの時間貸し事業を始めた。会員は希望するときに借りて利用できるため、所有すると必要になる購入費や維持費の負担、煩わしい維持管理の手間などを省いてマリンレジャーを楽しむことができる。

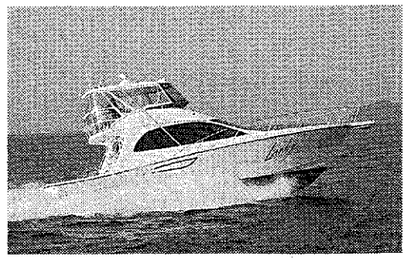

トヨタPONAM―45

貸し出し用のクルーザーは「トヨタPONAM―45」。全長十四・九六㍍、全幅四・八六㍍、総㌧数十八㌧、定員十五人。

見学・試乗会は午前十時から午後五時まで。午前十一時半と午後四時からの二回、出港して海上を走る試乗会を行う予定。問い合わせはマリントラスト（電話052・202・3023）へ。

新日本石油

模擬GSで給油体験

大型SC内電動カート型遊具に

子供の創造力刺激

新日本石油は、二十一日に名古屋市でオープンする子供向けカート型アトラクションに、給油体験できる模擬ガソリンスタンドを設置する。社会貢献活動の一環。

同アトラクションは、横浜、岡山市に続く三店舗目で、名古屋市西区にオープンするショッピングセンター「mozoワンダーシティ」の四階に設置。模擬スタンドは一周約七十二㍍のコース内に設ける。

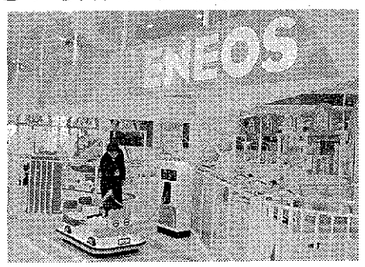

給油体験できる模擬ガソリンスタンド

アトラクションの内容は、ウレタン製大型ブロックで自由に組み上げた電動カートを実際に運転でき、子供の創造力を刺激するもの。業務用ゲーム施設運営のセガが企画・制作する。オープン時間

株式会社 浦野設計
「省エネ」は建物から。今だからこそ、環境に配慮した街づくりをご提案します。
http://www.urano-s.co.jp
名古屋本社 名古屋市西区八筋町90番 TEL 052-503-1211

「見える化」解説小冊子を発刊

コンサルソーシング

コンサルソーシング（本社名古屋市中川区尾頭橋四ノ一三ノ七・nabi金山、松井順